

DAILY REPORT

06 May 2026

TRADING IDEAS

Emiten Code	Trading	Buy Range	Take Profit (1)	Take Profit (2)	Stop Loss
SSIA	Buy	1855-1870	1920	1975	1745
INDY	Buy	3790-3820	3890	3920	3570
PADI	Buy	124-126	129	132	117
CMRY	Buy	4670-4690	4800	4900	4390
AGII	Buy	3150-3180	3230	3330	2960

EQUITY INDICATORS

Stock Indexes	Last price	Daily (%)	MTD (%)	YTD (%)
US - Dow Jones	49,298.3	0.7	(0.7)	2.6
US - S&P 500	7,259.2	0.8	0.7	6.0
US - NASDAQ	25,326.1	1.0	1.7	9.0
US - Russell 2000	2,845.0	1.8	1.6	14.6
Eurozone - STOXX 50	5,869.6	1.8	(0.2)	1.4
UK - FTSE 100	10,219.1	(1.4)	(1.5)	2.9
Germany - DAX 30	24,401.7	1.7	0.5	(0.4)
France - CAC 40	8,062.3	1.1	(0.6)	(1.1)
Japan - Nikkei	59,513.1	0.0	0.4	18.2
South Korea - KOSPI	6,937.0	0.0	5.1	64.6
MSCI Emerging Markets	1,648.36	(0.0)	3.0	17.4
MSCI Asia Excluding Japan	1,081.5	(0.1)	3.4	18.4
MSCI Indonesia	4,920.40	2.3	2.9	(22.9)
EIDO ETF	14.95	1.6	0.1	(20.1)
Hongkong - Hang Seng	25,898.6	(0.8)	0.5	1.0
China - CSI 300	4,807.3	0.0	0.0	3.8
India - Sensex	77,017.8	(0.3)	0.1	(9.6)
Indonesia - JCI/IDX	7,057.1	1.2	1.4	(18.4)
Malaysia - FTSE KLCI	1,747.4	0.4	1.5	4.0
Thailand - Thai SET	1,490.1	(0.2)	(0.2)	18.3
Philippines - PSEi	5,898.1	(0.7)	1.1	(2.6)
IDX Sectoral	Last price	Daily (%)	MTD (%)	YTD (%)
Financials	1387.4	2.3	2.1	(10.5)
Basic Materials	2188.2	2.9	2.2	6.3
Energy	3762.6	1.4	0.2	(15.5)
Consumer Non-Cyclicals	740.9	0.5	2.0	(7.4)
Infrastructures	2090.2	2.6	3.6	(21.7)
Consumer Cyclicals	1091.1	0.2	2.7	(11.0)
Technology	7542.3	(0.7)	(2.3)	(20.8)
Properties & Real Estate	918.1	(0.1)	(0.1)	(21.7)
Healthcare	1665.2	(1.5)	(3.1)	(19.3)
Industrials	2049.0	(0.6)	(0.6)	(4.9)
Transportations & Logistics	2186.1	1.1	(0.5)	11.2
Commodities	Last price	Daily (%)	MTD (%)	YTD (%)
Oil Brent (USD/bbl)	109.9	(4.0)	(3.6)	80.6
Oil WTI (USD/bbl)	102.3	(3.9)	(2.7)	78.1
Coal Newcastle (USD/ton)	134.4	(0.8)	0.3	25.0
US Soybean Oil (USD/lbs)	78.4	0.5	2.7	63.1
CPO Malaysia (MYR/ton)	4,642.0	1.9	3.1	16.1
Gold NYMEX (USD/toz)	4,568.5	0.8	(1.3)	5.2
Nickel LME (USD/ton)	19,216.4	0.0	(0.5)	16.1
Copper LME (USD/ton)	12,943.1	0.0	0.0	3.8
Wheat CBT (USD/bushel)	616.5	(2.1)	(1.2)	21.6
Corn CBT (USD/bushel)	465.5	(1.7)	0.2	5.7
S&P-Goldman Sachs Commodity Index	765.1	(1.6)	(0.4)	39.6

Source: Bloomberg, MCS Research
as of: 05/05/26

IHSG DYNAMICS

IHSG ditutup menguat (+1.22%) ke level 7,057.11 pada perdagangan Selasa kemarin (05/05) dengan saham BRPT (+24.66%), TPIA (+19.70%), BBRI (+3.62%) sebagai Leading Movers. Sedangkan, ASII (-3.29%), INCO (-13.09%), BYAN (-2.19%) tercatat sebagai Lagging Movers. Investor asing mencatatkan net sell IDR 317.94bn di pasar reguler dan net sell di seluruh pasar IDR 518.39bn. Di sisi sektoral, 7 dari 11 sektor ditutup menguat dengan sektor Health mencatat penurunan terdalam (-1.52%) dan sektor Basic Industry mencatat penguatan tertinggi (+2.86%). Sementara itu, indeks-indeks saham di AS ditutup menguat dengan indeks Dow Jones naik (+0.73%) menjadi 49,298, S&P 500 menguat (+0.81%) ke level 7,259, dan Nasdaq naik (+1.03%) ke level 25,326. Sentimen positif pasar hari ini diperkirakan masih akan berlanjut seiring rilis GDP 1Q26 sebesar 5.61% YoY (MCS: 5.40% YoY dan Cons: 5.40% YoY) yang melampaui ekspektasi pasar dan menandai laju pertumbuhan tercepat sejak 3Q22. Alhasil indeks ETF EIDO naik (+1.56%) dan MSCI Indonesia menguat (+2.34%).

Pertamina Geothermal Energy (PGEO) menargetkan peningkatan kapasitas hingga 2.5X, menjadi 1.8 GW pada 2033 (2026: 727 MW) dengan strategi antara lain pengembangan Hululais Unit 1 dan 2 dengan nilai investasi USD 449mn, yang ditargetkan beroperasi (Commercial Operation Date/COD) pada 2028. PGE juga mengembangkan proyek co-generation dengan total potensi 230 MW dan nilai investasi USD 418mn. Capex perseroan meningkat menjadi USD 992,220 pada 2030 (2026: USD 129,670). Secara teknikal, PGEO masih bergerak sideways dengan stochastic mengarah ke atas dan target kenaikan menuju Rp 1,055.

Pantai Indah Kapuk Dua (PANI) mencatatkan kenaikan laba bersih +409.76% pada 1Q26 menjadi IDR 662.64bn (1Q25: IDR 161.71bn). Pendapatan perseroan juga meningkat +81.53% menjadi IDR 1.11tn (1Q25: IDR 611.97bn). Sedangkan beban pendapatan naik +16.62% menjadi IDR 312.53bn (1Q25: IDR 267.98bn). Marketing sales PANI juga meningkat +112.00% menjadi IDR 987.00bn pada 1Q26 (Target FY26: IDR 4.30tn). Pertumbuhan tersebut didorong oleh penyerahan kaveling tanah komersial di kawasan CBD PIK2. Produk residensial juga menjadi kontributor pendapatan, seperti Rumah Milenial, hingga Pasir Putih Residences, serta produk komersial, seperti SOHO Manhattan, hingga Rukan Marina Bay.

Bank OCBC NISP (NISP) mengakuisisi bisnis International Wealth and Premier Banking (IWPB) milik Bank HSBC Indonesia melalui pengalihan aset dan liabilitas portofolio retail banking serta wealth management, mencakup total AUM sebesar IDR 89.80tn (investasi nasabah: IDR 58.20tn dan simpanan: IDR 31.60tn), serta portofolio pinjaman ritel senilai IDR 3.60tn. Portofolio produk yang dialihkan meliputi simpanan nasabah, obligasi, reksa dana, asuransi, hingga kartu kredit. IWPB Indonesia merupakan salah satu platform wealth management asing terbesar di Indonesia yang memiliki jaringan 262 cabang. Transaksi ini akan menambah lebih dari 336,000 nasabah dan sekitar 1,300 karyawan ke dalam portofolio OCBC Indonesia, dengan AUM diproyeksikan meningkat sekitar 25% dan saldo kartu kredit berpotensi tumbuh lebih dari 150% pasca akuisisi. Nilai transaksi final akan diumumkan setelah proses penyelesaian yang ditargetkan rampung pada 2Q27.

SEKTOR YANG DAPAT DIPERHATIKAN

IDX CYCLICALS, IDX NON-CYCLICALS, dan IDX INFRASTRUCTURE

Mega Capital Sekuritas
Equity Research Team

06 May 2026

TECHNICAL JCI



Pergerakan IHSX pada penutupan perdagangan Selasa (5/5/2026) mengalami penguatan +85.15 poin (+1.22%) ke level 7,057.10.

IHSX saat ini ditutup di bawah EMA 21 dengan stochastic mengarah ke atas pada area oversold. Menurut kami, IHSX berpotensi menguat menuju 7,158 dengan support pada area 6,921.

TRADING REVIEW

Stock Recap Trading Ideas 2026								
Date	Code	Action	Call Price	Last Price	Target Price	Stop Loss	Profit/Loss (%)	Remarks
2-Apr-26	GOTO	BUY	52	50	55-56	50	1.92%	Sudah menyentuh SL
6-Apr-26	MNCN	BUY	224	234	236-244	212	5.36%	Sudah mencapai TP 1
7-Apr-26	BRPT	BUY	1340	2300	1375-1435	1255	7.09%	Sudah mencapai TP 1 & 2
9-Apr-26	ENRG	BUY	1645	1750	1700-1740	1540	5.78%	Sudah mencapai TP 1 & 2
10-Apr-26	BIPI	BUY	250	246	256-264	232	5.60%	Sudah mencapai TP 1 & 2
13-Apr-26	RATU	BUY	5525	6350	5800-6000	5200	8.60%	Sudah mencapai TP 1 & 2
14-Apr-26	BWPT	BUY	133	135	138-141	125	6.02%	Sudah mencapai TP 1 & 2
15-Apr-26	NICL	BUY	970	850	995-1060	910	2.58%	Sudah mencapai TP 1
16-Apr-26	ASLC	BUY	82	75	84-86	75	2.44%	Sudah mencapai TP 1
17-Apr-26	SMGR	BUY	2460	2080	2530-2620	2350	-4.47%	Sudah menyentuh SL
20-Apr-26	DKFT	BUY	805	835	840-860	760	3.73%	Naik, Namun tidak menyentuh area TP
21-Apr-26	ARKO	BUY	9150	9475	9575-9825	8650	7.38%	Sudah mencapai TP 1 & 2
22-Apr-26	BWPT	BUY	137	135	142-146	128	3.65%	Sudah mencapai TP 1
23-Apr-26	ENRG	BUY	1890	1750	1940-2000	1780	5.82%	Sudah mencapai TP 1 & 2
24-Apr-26	SRSN	BUY	68	68	72-73	65	1.47%	Naik, Namun tidak menyentuh area TP
27-Apr-26	MAPI	BUY	1280	1215	1305-1320	1235	3.13%	Sudah mencapai TP 1 & 2
28-Apr-26	CYBR	BUY	1240	1305	1280-1325	1175	0.81%	Naik, Namun tidak menyentuh area TP
29-Apr-26	PADA	BUY	208	190	218-224	195	4.81%	Sudah mencapai TP 1
30-Apr-26	AADI	BUY	11200	10525	11475-11700	10650	4.46%	Sudah mencapai TP 1 & 2
4-May-26	CYBR	BUY	1255	1305	1290-1320	1175	5.18%	Sudah mencapai TP 1 & 2
5-May-26	AMRT	BUY	1410	1440	1450-1465	1320	3.90%	Sudah mencapai TP 1 & 2
Total Return								4.06%

06 May 2026

TRADING IDEAS



Short Term Buy—SSIA

BUY	1,855
	1,870
TP	1,920
	1,975
SL	1,745

SSIA, membentuk pola Ascending Scallop dengan stochastic mengarah ke atas. SSIA berpotensi naik ke area 1,920 dengan support 1,745.



Short Term Buy—INDY

BUY	3,790
	3,820
TP	3,890
	3,920
SL	3,570

INDY, reject dari EMA 21 dengan stochastic mengarah ke atas pada area netral. INDY berpotensi menguat ke 3,890 dengan support 3,570.



Short Term Buy—PADI

BUY	124
	126
TP	129
	132
SL	117

PADI, ditutup di atas EMA 21 dengan volume yang meningkat dalam dua hari terakhir. PADI berpotensi breakout diagonal trendline ke 129 dengan support 117.

06 May 2026

TRADING IDEAS

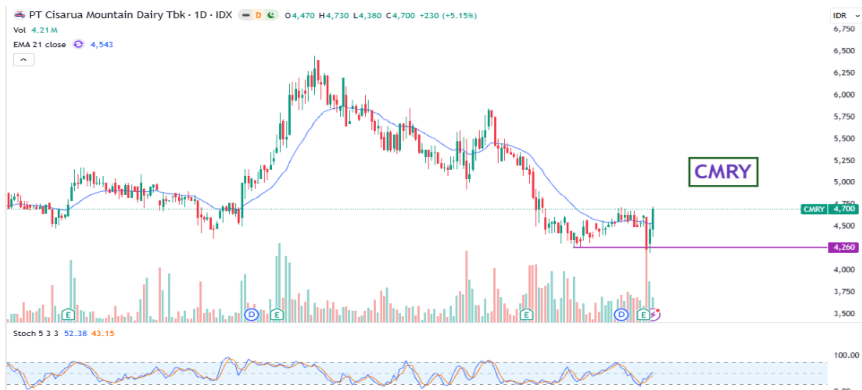

Short Term Buy—CMRY

BUY	4,670
	4,690
TP	4,800
	4,900
SL	4,390

CMRY, ditutup di atas EMA 21 dan telah mengalami false break support. CMRY berpotensi menguat ke 4,800 dengan support 4,390.



Short Term Buy—AGII

BUY	3,150
	3,180
TP	3,230
	3,330
SL	2,960

AGII, membentuk Bullish Engulfing candle dengan stochastic golden cross pada area netral. AGII berpotensi naik ke 3,230 dengan support 2,960.



Short Term Sell—INCO

BUY	-
	-
TP	-
	-
SL	-

INCO, ditutup di bawah EMA 21 dengan volume spike. INCO berpotensi menutup gap di area 5,850.

06 May 2026

MARKET DATA

GLOBAL INDEX VALUATION

Country	Indices	Price	% Day	% YTD	PER 25E (X)	PER 26E (X)	PBV 25E (X)	PBV 26E (X)
Indonesia	JCI	7057.106	1.22	-18.39	16.90	11.22	1.84	0.07
Hongkong	Hangseng	25898.61	-0.76	1.05	13.38	11.56	1.36	1.25
China	Shanghai	4112.159	0.11	3.61	18.96	14.38	1.61	1.42
Japan	Nikkei	59513.12	0.38	18.22	23.55	11.56	2.89	2.69
Malaysia	KLCI	1747.43	0.44	4.01	16.38	15.22	1.64	1.53
Korea Selatan	Kospi	7299.5	5.23	73.21	26.21	8.34	2.12	1.90
Singapore	STI	4920.61	-0.08	5.91	16.99	15.40	1.57	1.58
Taiwan	TWSE	40769.29	0.16	40.76	31.48	20.57	4.03	4.00
Thailand	SET	1490.1	-0.24	18.29	17.02	15.09	1.41	1.45
Vietnam	VN-Index	1874.85	1.12	5.06	17.36	13.26	2.23	1.71
Filipina	PSEI	5898.08	-0.74	-2.56	9.11	8.83	1.20	1.12

RIGHTS ISSUE

Stock	Ratio	Price	Cum Date	Ex Date	Recording	Trading Start	Trading End
ELPI	200 : 57	350	30-Apr-26	4-May-26	5-May-26	7-May-26	13-May-26
BABY	625 : 57	590	24-Apr-26	27-Apr-26	28-Apr-26	30-Apr-26	7-May-26

DIVIDEND

Stock	Dividend	Cum Date	Ex Date	Recording	Payment
AKRA	50.00	6-May-26	7-May-26	8-May-26	21-May-26
ASJT	0.96	6-May-26	7-May-26	8-May-26	26-May-26
AMAG	30.00	6-May-26	7-May-26	8-May-26	26-May-26
BOLT	50.00	6-May-26	7-May-26	8-May-26	26-May-26

GENERAL MEETING

Date	Stock	AGM/EGM	Time
6-May-26	BJTM	AGM	9:00
6-May-26	TOTL	AGM	10:00
6-May-26	SHIP	AGM	10:00

IDX LEADER		IDX LAGGARD		TOP GAINERS		TOP LOSERS		TOP VOLUME	
Ticker	Chg	Ticker	Chg	Ticker	Chg	Ticker	Chg	Ticker	Chg
BRPT	24.66%	ASII	-3.29%	ENZO	34.72%	FWCT	-15.00%	BUMI	0.00%
TPIA	19.70%	INCO	-13.09%	ABDA	24.92%	YPAS	-14.85%	BCIP	-4.49%
BBRI	3.62%	BYAN	-2.19%	KONI	24.69%	INDS	-14.67%	PADI	2.44%

Source: Bloomberg, MCS Research

06 May 2026

Research Division

Lionel Priyadi	Fixed Income & Macro Strategist	6221-7995-795	62149
Revo Gilang Firdaus	Equity Analyst	6221-7917-5599	62431
Nanda Puput Rahmawati	Research Analyst	6221-7917-5599	62089

Equity Brokerage Division

Mirna Elok Anggraini	mirna.anggraini@megasekuritas.id	+62 21 7917 5599	62430
Siti Horiani	siti.horiani@megasekuritas.id	+62 21 7917 5599	62177
Dewi Suryani	dewi.suryani@megasekuritas.id	+62 21 7917 5599	62441
Ety Sulistyowati	ety.sulistyowati@megasekuritas.id	+62 21 7917 5599	62159
Syaifathir Muhamad	fathir@megasekuritas.id	+62 21 7917 5599	62179

Fixed Income Sales & Trading

Tel. +62 7917 5559-62 Fax. +62 21 7917 5965

Investment Banking

Tel. +62 21 7917 5599 Fax. +62 21 7919 3900

PT. Mega Capital Sekuritas

Menara Bank Mega Lt. 2
Jl. Ka P. Tendean. Kav 12-14 A
Jakarta Selatan 12790

DISCLAIMER

This Document is for information only and for the use of the recipient. It is not to be reproduced or copied or made available to others. Under no circumstances is it to be considered as an offer to sell or solicitation to buy any security. Any recommendation contained in this report May not be suitable for all investors and strictly a personal view and should not be used as a sole judgment for investment. Moreover, although the information contained herein has been obtained from sources believed to be reliable, its accuracy, completeness and reliability cannot be guaranteed. All rights reserved by Mega Capital Sekuritas.